

Ich bin die Waldohreule, *Asio otus*,

und ich bin nachtaktiv. Das bedeutet, ich schlafe am Tag und jage in der Nacht Mäuse und größere Insekten. Meine Art ist in Deutschland gefährdet, da es immer weniger naturbelassene Wälder gibt.

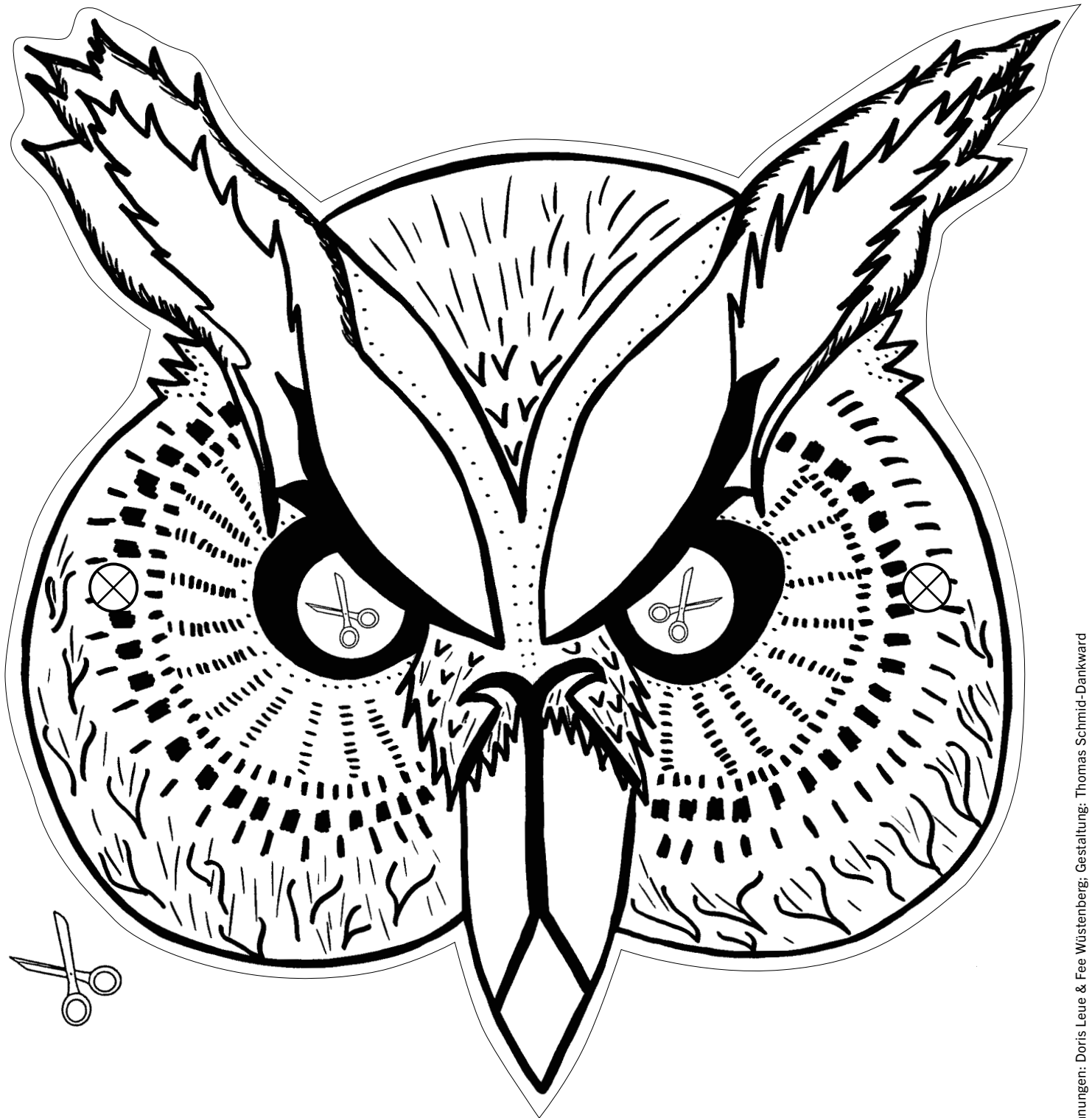

✂ Die Kontur der Maske und die Augen ausschneiden und ⊗ hier durchstoßen für den Faden zum Befestigen hinter dem Kopf



Ich bin der Rotfuchs, *Vulpes vulpes*,
und lebe gewöhnlich im Wald, aber du kannst mich auch in der Stadt
sehen. In der Nacht suche ich mir etwas zu fressen und
erkunde mein Revier. Wenn ich mich nicht gerade in den Parks
verstecke, kannst du mich abends antreffen.



✂ Die Kontur der Maske und die Augen ausschneiden und ⊗ hier durchstoßen für den Faden zum Befestigen hinter dem Kopf

für Natur
**MUSEUM FÜR
NATURKUNDE
BERLIN**

Invalidenstr. 43 · 10115 Berlin
www.museumfuernaturkunde.berlin

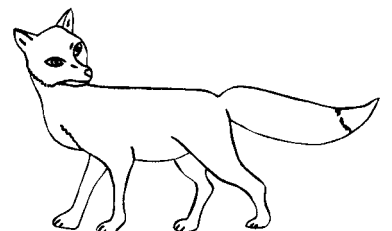

Ich bin das Wildschwein, *Sus scrofa*,

und wohne in feuchten Laub- und Mischwäldern, weil ich mich so gerne in Schlammfüten suhle. Da ich ein Allesfresser bin, treibt es mich auch manchmal in die Stadt, wo ich in den Gärten leckere Baumfrüchte, Wurzeln und Insekten finde.

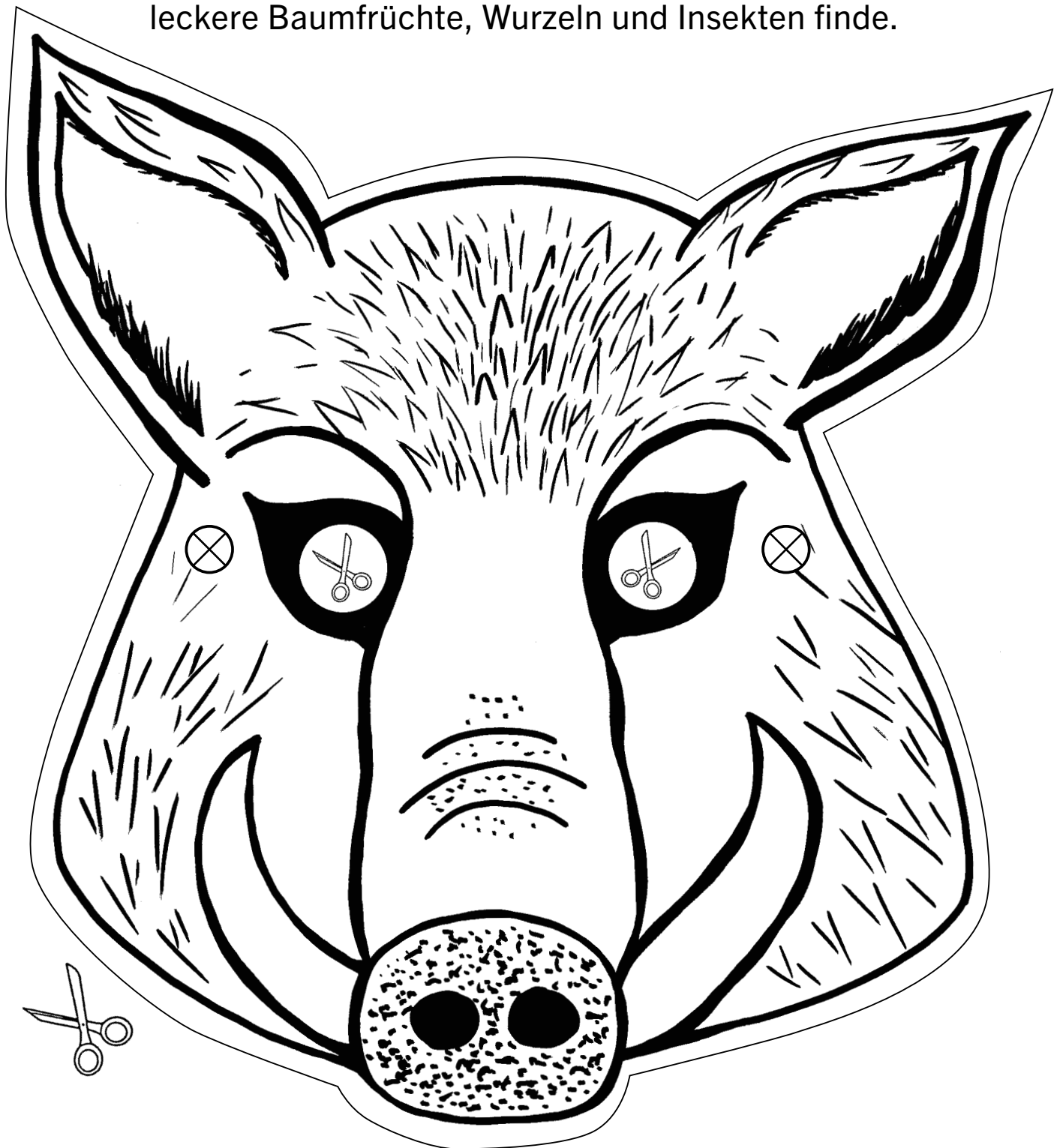

✂ Die Kontur der Maske und die Augen ausschneiden und ⊗ hier durchstoßen für den Faden zum Befestigen hinter dem Kopf

für Natur
**MUSEUM FÜR
NATURKUNDE
BERLIN**

Invalidenstr. 43 · 10115 Berlin
www.museumfuernaturkunde.berlin

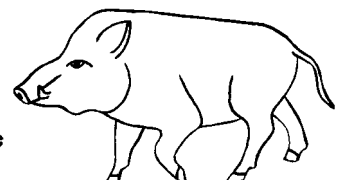

Ich bin der Waschbär, *Procyon lotor*,

und stamme ursprünglich aus Nordamerika. Ich lebe bevorzugt in gewässerreichen Wäldern, gehe aber auch in der Stadt auf Nahrungssuche. Manchmal erwischt mich ein Mensch beim Wühlen in den Mülltonnen. Hast du mich auch schon gesehen?

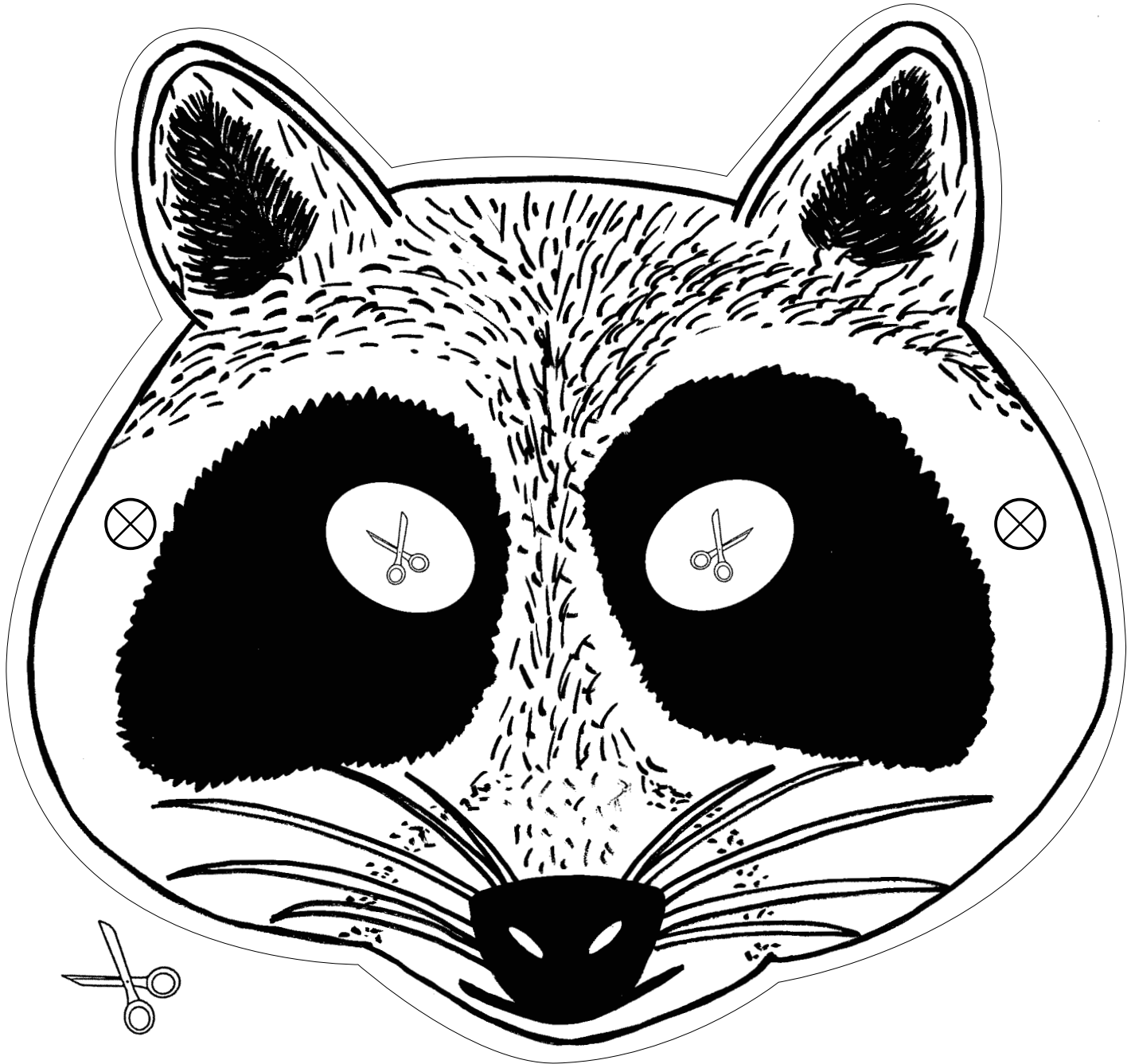

✂ Die Kontur der Maske und die Augen ausschneiden und ⊗ hier durchstoßen für den Faden zum Befestigen hinter dem Kopf

für Natur
**MUSEUM FÜR
NATURKUNDE
BERLIN**

Invalidenstr. 43 · 10115 Berlin
www.museumfuernaturkunde.berlin





Ich bin das Eichhörnchen, *Sciurus vulgaris*,

und kann sehr gut klettern, da ich lange Krallen an den Füßen habe. Obwohl du mich oft in Gärten und in Parks auf Bäumen

siehst, bin ich ein Wildtier.

Am liebsten fresse ich schmackhafte Nüsse und Eicheln.



 Die Kontur der Maske und die Augen ausschneiden und  hier durchstoßen für den Faden zum Befestigen hinter dem Kopf

für Natur
**MUSEUM FÜR
NATURKUNDE
BERLIN**

Invalidenstr. 43 · 10115 Berlin
www.museumfuernaturkunde.berlin

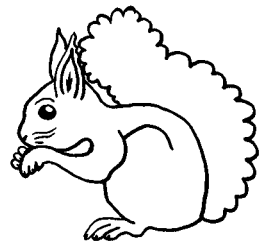
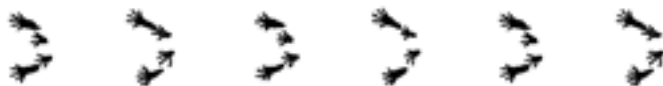

Ich bin der Braunbrustigel, *Erinaceus europaeus*,

und lebe in Wäldern, Parks und Gärten mit vielen Büschen und Laubhaufen, in denen ich mich verstecken kann.

Wir Igel sehen zwar niedlich aus, aber wenn Gefahr droht, können wir uns blitzschnell einrollen. Dann sind wir nur noch eine stachelige Kugel, die keiner mehr berühren mag. Ich bin ein Allesfresser, besonders liebe ich kleine Insekten und Würmer.



✂ Die Kontur der Maske und die Augen ausschneiden und ⊗ hier durchstoßen für den Faden zum Befestigen hinter dem Kopf

für Natur
**MUSEUM FÜR
NATURKUNDE
BERLIN**

Invalidenstr. 43 · 10115 Berlin
www.museumfuernaturkunde.berlin



Ich bin die Wanderratte, *Rattus norvegicus*,
und stamme eigentlich aus asiatischen Gebieten. In der Antike hat sich
meine Art durch römische Schiffe in Europa ausgebreitet.
Ich bin ein Allesfresser und bevorzuge Samen, Früchte und
kleine Insekten. In unseren Städten lebe ich in Parks und
Kanälen. Hier fresse ich gerne die Essensreste aus
den Mülltonnen.

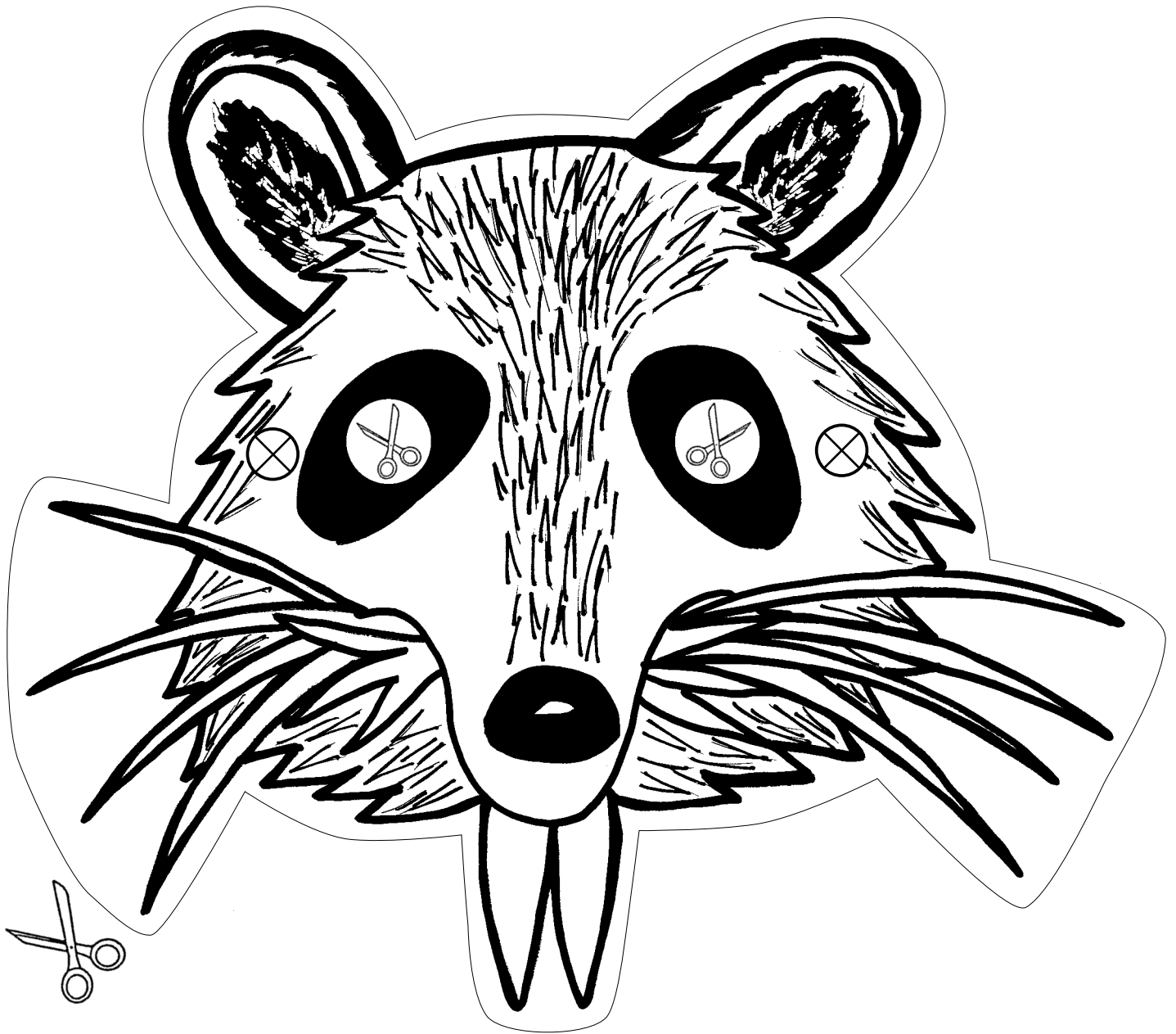

✂ Die Kontur der Maske und die Augen ausschneiden und ⊗ hier durchstoßen für den Faden zum Befestigen hinter dem Kopf

für Natur
**MUSEUM FÜR
NATURKUNDE
BERLIN**

Invalidenstr. 43 · 10115 Berlin
www.museumfuernaturkunde.berlin

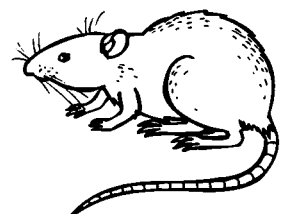

Ich bin der Wolf, *Canis lupus*,
und bin gar nicht so gefährlich, wie alle von mir behaupten.
Aber trotzdem fresse ich gerne Fleisch. Ich bin ein Rudeltier
und verständige mich mit lautem Heulen und Jaulen.



✂ Die Kontur der Maske und die Augen ausschneiden und ⊗ hier durchstoßen für den Faden zum Befestigen hinter dem Kopf

für Natur
**MUSEUM FÜR
NATURKUNDE
BERLIN**

Invalidenstr. 43 · 10115 Berlin
www.museumfuernaturkunde.berlin

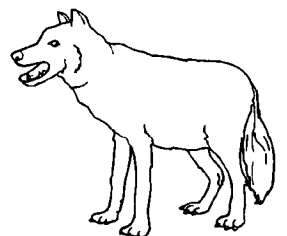

Ich bin der Rehbock, *Capreolus capreolus*,
und bin eine kleine Hirschart. Ihr denkt vielleicht, dass ich ein
typisches Waldtier bin, aber auch auf den Feldern fühle ich mich
viel wohler als im Wald. Ich fresse nicht alles, denn ich bin sehr
wählerisch. Die besonders nahrhaften Triebe der Pflanzen

liebe ich
am meisten.

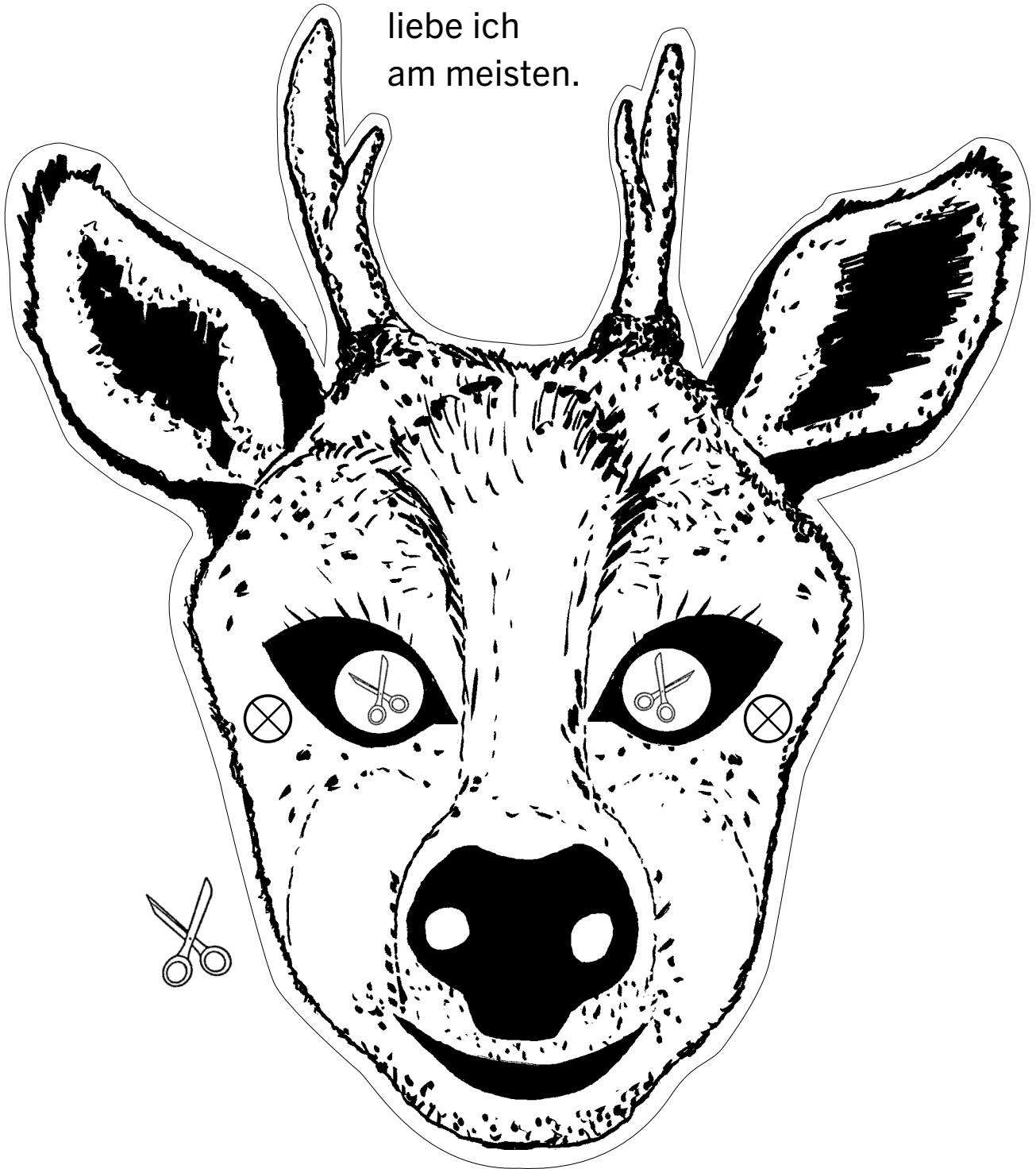

✂ Die Kontur der Maske und die Augen ausschneiden und ⊗ hier durchstoßen für den Faden zum Befestigen hinter dem Kopf

für Natur
**MUSEUM FÜR
NATURKUNDE
BERLIN**

Invalidenstr. 43 · 10115 Berlin
www.museumfuernaturkunde.berlin



Ich bin der Dachs, *Meles meles*,
und keiner entdeckt mich so leicht, weil ich fast immer nachts
unterwegs bin. Mein Zuhause ist eine Höhle in der Erde,
mein Dachsbau. Ich bin ein Allesfresser, aber meine Leibspeise
sind Regenwürmer.



✂ Die Kontur der Maske und die Augen ausschneiden und ⊗ hier durchstoßen für den Faden zum Befestigen hinter dem Kopf



Ich bin der Hase, *Lepus europaeus*,

und mich gibt es überall auf der Welt, in der Wüste, in den Wäldern Europas und im Stall. Lange Ohren, große Augen und ein feiner Geruchssinn kennzeichnen mich. Ich lege meine

Ohren immer flach an,
wenn Gefahr droht.

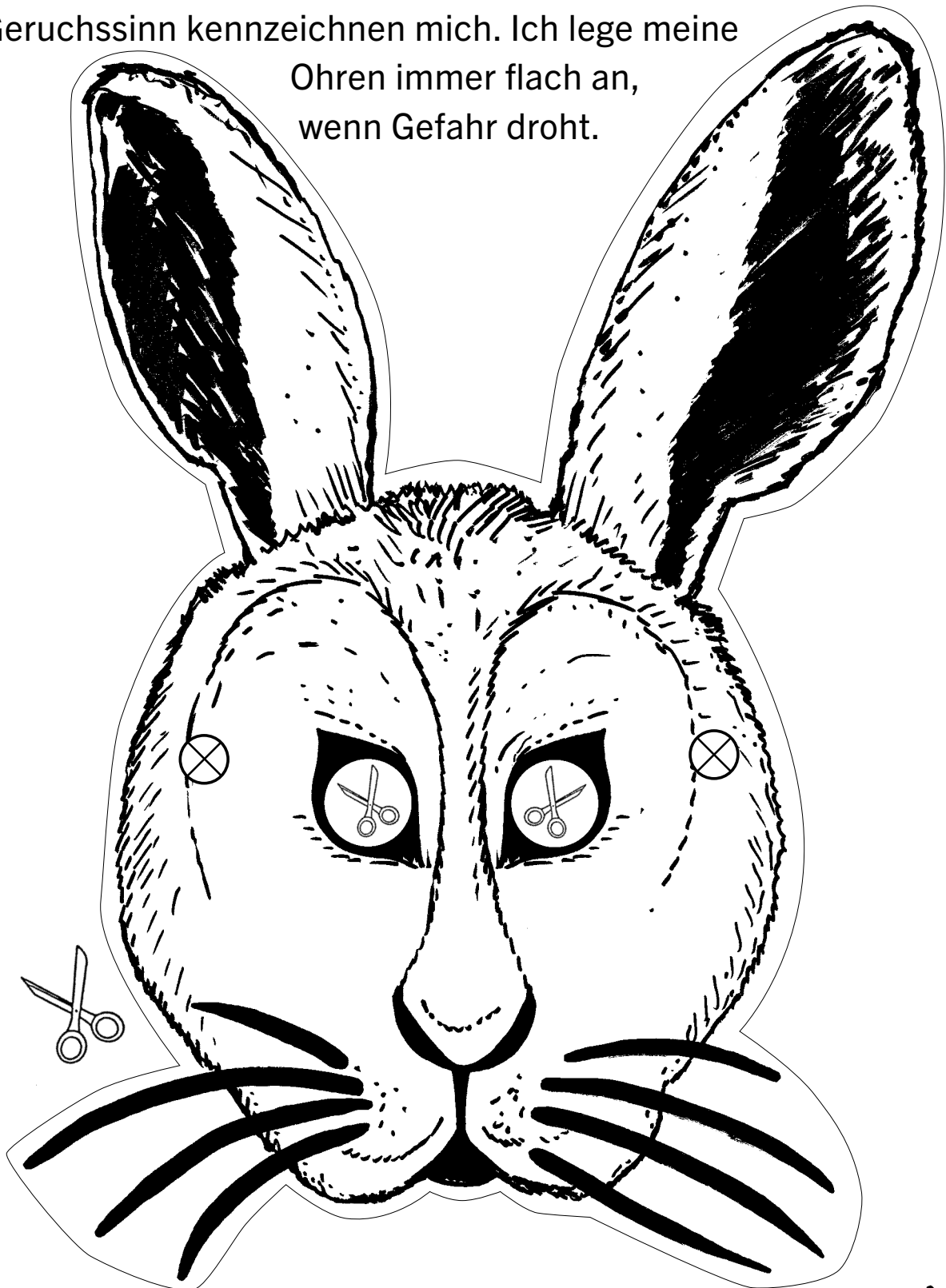

✂ Die Kontur der Maske und die Augen ausschneiden und

⊗ hier durchstoßen für den Faden zum Befestigen hinter dem Kopf

für Natur
**MUSEUM FÜR
NATURKUNDE
BERLIN**

Invalidenstr. 43 · 10115 Berlin
www.museumfuernaturkunde.berlin

